

oznaka
količina
dimenzija

O1_Visoke omare

POZICIJA : Klet, BK08, BK09, BK10 , pritličje: B019,B021, 1. nadstropje: B121, B122, B119, 2. nadstropje: B221, B233, B202, mansarda: BM15

OPIS: pozicija je sestavljena iz visoke omare s krilnimi vrati

SKUPNA DIMENZIJA (Š / V / G): 60 x210x 60 cm

OMARA: korpus: iveral 20 mm,robovi obdelani z 1 mm ABS nalimki
police: iveral 20 mm, višinsko nastavljive, 5 kom
vrata: UT, d= 20 mm, krilna, robovi obdelani z ABS nalimki
cokel : 20 mm UT , višina 100 mm , zapira se vse vidne stranice opreme, barva enaka kot barva opreme
Ročaji potekajo po celotni višini krilnih vrat, tip Rujz 2197B, barvan po izboru arhitekta. Po dogovoru z naročnikom se lahko na določene omare namesti ključavnice. Dodatno: V štiri omare v sestrskih delovnih prostorih bo v omaro vgrajen trezor za narkotike. Preveriti je potrebno težo sefa in pod njim po potrebi izvesti dodatno ojačitev (debelejša polica)

Liniski ročaj
npr.Rujz 2197B

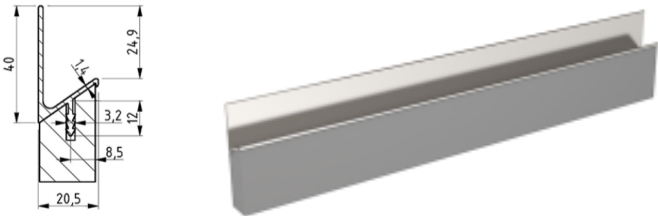

splošno:
izvajalec je dolžan preveriti vse vgradne mere pred izvedbo in uskladiti vse predpriprave za montažo elementov opreme
dobavitelj dostavi vse vzorce materialov, barv in pohištva pred naročilom v potrditev investitorju projektantu !
kvaliteta vgrajenih materialov mora biti skladna s splošnim opisom za notranjo opremo v tekstualnem delu projekta!
izvrtine za nastavljive višine polic izdelati osno na 5 cm po celotni višini korpusa
oprema ima na stiku s steno in stropom vedno 20mm senčno fugo, ki je zaprta z letvijo v enaki obdelavi kot oprema (proti stena iz UT, proti stropu iveral)
vsi notranji korpusi (brez vidnih stranic) in notranje police ter hrbtlišča so v beli barvi
v ceni so upoštevani vsi izrezi za naprave, korita, instalacije in vtičnice
višina opreme mora biti poenotena z višino okvirjev vrat (213.5 cm)
višino vrat je potrebno izmeriti na licu mesta in po potrebi prilagoditi višino opreme

vse mere kontrolirati na objektu samem
veljajo izključno izpisane kote - ne meri po načrtu
spremembe in dopolnitve projektov so možne le s pristankom projektantov

PLAN ★ B	plan b d.o.o. arhitekturni biro Gregorčičeva 21/b 2000 Maribor	plan b d.o.o. arhitekturni biro Mesarska cesta 4 1000 Ljubljana	/ZS 2436	tel.: +386 (0)2 25 01 956 fax.: +386 (0)2 25 01 957 email: info@planb.si url: www.planb.si
objekt	Nova negovalna bolnišnica UKC Maribor	št. projekta	2018	
risba	NBO-A-PZI-N-Oprema O1	vrsta dokum	PZI	
vodja projekta	UROŠ RAZPET, u.d.i.a., MBA, A-1028	merilo	1:20	
		št. lista		

Nepooblaščno razmnoževanje ali uporaba posameznih delov brez soglasja projektivnega podjetja ni dovoljeno in se obravnava v skladu z Zakonom o avtorskih pravicah!